

関東通信事業協同組合

耳よりインフォメーション

- | | | | |
|-----------------------------|---------|---|--------|
| ◇ 組合事業のご案内 | ・・・ 1～2 | ◇ Aflac「団体取扱」に変更しませんか | ・・・ 9 |
| ◇ 大口・多頻度割引の割引率について | ・・・ 3 | ◇ 知って得するお金と暮らしのワンポイント
～社長が認知症になったら～ | ・・・ 10 |
| ◇ 首都高速道路の新料金体系 | ・・・ 4 | ◇ <広告> 住まいの終活考えてみませんか？/クボデラ㈱ | ・・・ 11 |
| ◇ ETC コーポレートカードとKTK ETC カード | ・・・ 5 | ◇ <広告> 使うたびに髪キレイ！
サクラントリートメントカラー/髙ロックハート | ・・・ 12 |
| ◇ ETC 通行時 未精算の支払通知が届いた際の対応 | ・・・ 6 | ◇ <広告> USG 設置のご案内/髙ジェルシステム | ・・・ 13 |
| ◇ 外国人技能実習生共同受入れ事業 | ・・・ 7 | ◇ <広告> 電気基本料金の削減！電子プレーカー
/髙エスコ | ・・・ 14 |
| ◇ 出光 Biz カードのご案内 | ・・・ 8 | | |



関東通信事業協同組合
〒105-0001
東京都港区虎ノ門1-1-3 磯村ビル5階
TEL 03-3508-0566 FAX 03-3508-0567

<http://www.ktk.or.jp>

2023年12月号

VOL.351

2023年11月20日発行

組合員企業の活性化をお手伝いします！

コスト削減 <車関連>



運送コストの削減に・・・

ETCカード

高速道路通行料の割引が受けられる2種類のカードを取り扱っています。

- ① 大口・多頻度向け⇒ETC コーポレートカード
- ② 小口・多頻度向け⇒KTK ETC カード

各高速道路線の時間帯割引から更に割引を実施！ご利用状況をお聞きし、どちらのカードが最適かご提案いたします。



ガソリン代の削減に・・・

ガソリンカード

全国同一の組合員特別価格でご利用できます。カードごとに給油利用明細が発行されるので管理がしやすく、利用分析が可能です！

- ☆各社とも全国どこでも同一単価(組合員契約価格/ただし高速道路のスタンドは除く)。
- ☆カード入会金や年会費は無料。
- ☆カードの盗難・紛失保険付(保険料無料)。



[取扱いカード]

- ・ENEOS ビジネスカード
 - ・ENEOS FC カード
 - ・出光 TRUST & FLEX カード
 - ・出光 Biz プラスカード (本誌 P.8 ご参照) *New!*
- *出光のカードはシェルのスタンドでもご利用になれます

所有車両の削減に・・・

レンタカー・カーシェア

ご利用頻度の少ない車両を減らし、レンタカーやカーシェア等を利用してみませんか！

- ① 日産レンタカー
通常のレンタカー料金の20～47%割引の組合員限定特別価格！
- ② オリックス自動車カーシェアリング
最短30分から利用可能。ガソリンの満タン返却不要。

ETC車載器

パイオニア製ETC2.0 車載器を特別斡旋販売しております。購入支援として**組合員特別助成**を実施中！
価格は事務局までお問い合わせ下さい。

販売が再開していましたが、部品入手が不安定な状況が続いております。ご購入をご希望の場合は事務局へご連絡ください。なお、納品までお時間がかかりますので、余裕を持ってご連絡いただきますようお願いいたします。ご迷惑お掛けいたしますことをお詫び申し上げます。

★ETC2.0 搭載車両についてコーポレートカード割引が最大40%割引、圏央道が約20%割引となります。

ETC2.0 を使用する事業用車両に限り 2024 年 3 月末日まで拡充割引が適用

コスト削減 <消耗品>

名刺印刷

名刺印刷やカラー印刷を格安料金で承ります！



パターン		価格 (10%税込)
モノクロ	片面	¥1,100
	両面	¥1,650
フルカラー	片面	¥1,650
	両面 (裏面モノクロ)	¥2,090
	両面 (両面フルカラー)	¥2,310

- 1 ケース 100 枚入り
- 会社のロゴ貼付(¥330 税込)などオプションもご用意
- 10 ケース以上は送料無料

格安印刷

- ☆A4 片面フルカラー 18 円/枚(税込)から
- ☆A4 片面モノクロ 3 円/枚(税込)から

事務用品



☆大塚商会「たのめーる」カタログが**組合員限定特別割引**でご利用になれます！(カタログ価格より更に割引。ただし、一部商品を除く)

オフィス消耗品・その他

☆リサイクルトナーカートリッジや出張の際のホテルプランなど格安にご提供いたします。他にもフラワーギフトや季節のギフトなどもご案内いたします。

国際化対応

外国人技能実習生

法務省・厚生労働省による公的制度である「外国人技能実習生共同受入れ制度」を通じて国際交流を図ることが可能です。当組合は25年の実績と経験を基に、受入れに伴う申請書類の作成や企業へ派遣前の事前研修はもちろん、実習生へのメンタルヘルスも含めたフォローまで当組合で責任をもって行います。また、技能実習から特定技能への変更も行っています。

我が社では将来、ミャンマーに進出を考えているが、それに向けて人材の養成ができないだろうか…

■対象職種■

区分	職種名/技能検定職種：86 職種 159 作業 (2022年4月25日現在)
建設	さく井、建築仮金、冷凍空調和機器施工、建具製作、建設大工、型枠施工、鉄筋施工、とび、石材施工、タイル張り、かわらぶき、左官、配管、熱絶縁施工、内装仕上げ施工、サッシ施工、防水施工、コンクリート圧送施工、ウエルポイント施工、塗装、建設機械施工、窯炉
食品・農業・漁業	缶詰巻締、食鳥処理加工、加熱性水産加工食品製造、非加熱性水産加工食品製造、水産練り製品製造、牛豚食肉処理加工、ハム・ソーセージ・ベーコン製造、パン製造、そう菜製造業、農産物漬物製造業、医療・福祉施設給食製造、耕種農業、畜産農業、漁船漁業、養殖業
機械・金属	鋳造、鍛造、ダイカスト、機械加工、金属プレス加工、鉄工、工場仮金、めっき、アルミニウム陽極酸化処理、仕上げ、機械検査、機械保全、電子機器組立て、電気機器組立て、プリント配線板製造
繊維	紡績運転、織布運転、染色、ニット製品製造、たて編ニット生地製造、婦人子供服製造、紳士服製造、下着類製造、寝具製作、カーペット製造、帆布製品製造、布はく縫製、座席シート縫製
その他	家具製作、印刷、製本、プラスチック成形、強化プラスチック成形、塗装、溶接、工業包装、紙器・段ボール箱製造、陶磁器工業製品製造、自動車整備、ビルクリーニング、介護、リネンサプライ、コンクリート製品製造、宿泊、空港グランドハンドリング、RPF製造、鉄道施設保守整備、ゴム製品製造、鉄道車両整備、空港グランドハンドリング(社内検定型)



環境・社会貢献

協同組合としての社会貢献を鑑み、具体的な Co2 削減を図るべく『エコライフ 地球温暖化対策地域協議会』を各地に設立し、運営の支援を行ってまいりました。平成19年度まで補助対象であった自動電圧調整装置「エポック 21」については、当組合を通じて約 300 件が設置され、環境省より補助を受けました。(補助額:総費用の3分の1)

他にも、空調機の省エネ、基本料金40%削減の電子ブレーカー、太陽光発電などご提案いたします。



電子ブレーカー

空調機制御装置

融資

商工中金のご融資、きらぼし銀行(旧:東京都民銀行)「スモールビジネスローン(無担保・翌日回答)」のご紹介をしております。

★商工中金で融資を受けるには“**商工中金へ出資している団体に所属していること**”が条件となります。

当組合では皆様が融資を受けられるよう商工中金へ出資しております。これまで多くの組合員企業様にご利用頂いております。

保険・共済

各種保険のお取次ぎをいたします。

■中小企業退職金共済(中退共)

半世紀で加入企業 **100万社** 以上の実績!

退職金は、国がサポートする **中退共制度** をご活用ください。

- 安心 国から給金の受給を受けられます
- 簡単 従業員ごとの納付状況や退職金計算額をお知らせします
- 有利 期間に加入、手数料もかかりません
- パートさんも加入できます
- 遺族退職年金制度からの移行先です



■がん保険 (Aflac)

弊組合を通じてお手続きされますと、お得な「団体扱い」保険料が適用されます。お気軽にご相談下さい。



資料請求はケータイまたはパソコンから!!

ケータイから 資料請求 <https://m.webby.aflac.co.jp/ktk/>

パソコンから 資料請求 <https://webby.aflac.co.jp/ktk/>



ETCコーポレートカード 大口・多頻度割引

2023年4月1日以降の大口・多頻度割引の割引率について

大口・多頻度割引の車両単位割引の10%拡充措置について、**2024年3月末まで延長となりました。**

大口・多頻度割引 車両単位割引率 (高速国道・一般有料道路ともに)

【ETC2.0 車載器を使用する事業用車両 (注)】

(注) 道路運送車両法 (昭和 26 年法律第 185 号) 第 58 条に定める自動車検証において道路運送車両法施行規則 (昭和 26 年運輸省令第 74 号) 第 35 条の 3 第 1 項第 13 号について事業用と区別、又は道路運送車両法施行規則第 63 条の 2 に定める軽自動車届出済証において事業用と区別されている ETC2.0 搭載車両。

自動車 1 台ごとの 1 ヶ月の高速国道のご利用額	割引率 (2023 年 3 月末まで)
5 千円を超え、1 万円までの部分	20%
1 万円を超え、3 万円までの部分	30%
3 万円を超える部分	40%

2023 年 4 月 1 日以降の割引率 2024 年 3 月末まで延長
20%
30%
40%

ETC2.0 を使用する事業用車両に限り、2024 年 3 月末まで適用されます。

【ETC2.0 車載器を使用する自家用車両】

自動車 1 台ごとの 1 ヶ月の高速国道のご利用額	割引率 (2023 年 3 月末まで)
5 千円を超え、1 万円までの部分	10%
1 万円を超え、3 万円までの部分	20%
3 万円を超える部分	30%

2023 年 4 月 1 日以降の割引率 従来と変更なし
10%
20%
30%

【ETC2.0 でない車載器を使用する車両】

自動車 1 台ごとの 1 ヶ月の高速国道のご利用額	割引率 (2023 年 3 月末まで)
5 千円を超え、1 万円までの部分	10%
1 万円を超え、3 万円までの部分	20%
3 万円を超える部分	30%

2023 年 4 月 1 日以降の割引率 従来と変更なし
10%
20%
30%

☆事業用車両と自家用車両の区別☆

事業用・・・「報酬を得る目的」で荷物や人を乗せるために自動車を使用する場合は「事業用」になります。

自家用・・・「報酬を得る目的以外」で荷物や人を乗せるために自動車を使用する場合は「自家用」になります。

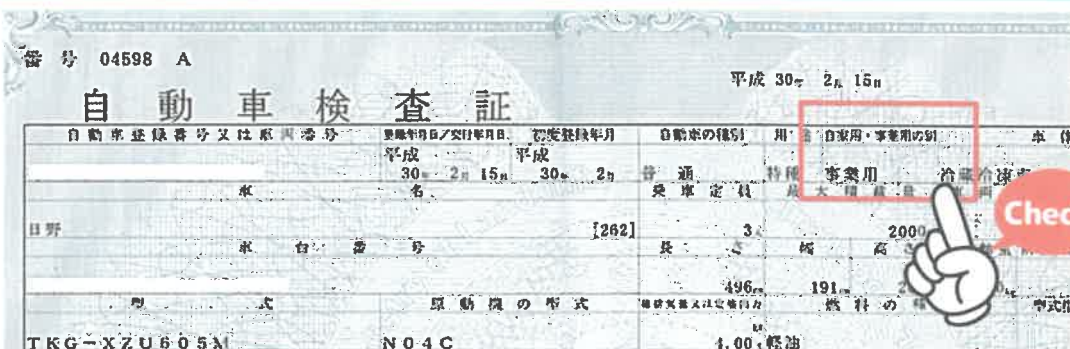

首都高速からのお知らせ

2022年4月1日から首都高速道路の料金が変わりました

首都高速道路では、2016年4月に対距離料金制度へ移行(上限料金：普通車 1,320円)し、首都圏のネットワーク整備も相まり、都心部の通過交通は減少したものの、都心部通過に際し周辺の路線よりも首都高速道路が割安な場合などがあり、依然として都心部に渋滞が発生している状況です。そこで、都心部の通過交通をこれまで以上に抑制する必要があることを踏まえ、**より公平な料金体系に向けて、長距離利用において上限料金の見直しがおられました。**

また、上限料金の見直しと合わせて、**物流を支える車の負担が大幅に増加しないよう、大口・多頻度割引について、更なる拡充を行うとともに、比較的 交通量が少ない深夜帯をよりご利用頂けるよう、深夜割引を新たに導入されました。**

▶▶上限料金の見直し

■ETC車の2022年4月1日からの車種別の基本料金

車種区分	現行基本料金(下限額~上限額)		4月1日からの基本料金 (下限額~上限額)
	右記以外	東名⇄北西線 連続利用	
軽・二輪	280円~1,090円	280円~1,470円	280円~1,590円
普通車	300円~1,320円	300円~1,800円	300円~1,950円
中型車	310円~1,410円	310円~1,920円	330円~2,310円
大型車	400円~2,080円	400円~2,870円	400円~3,110円
特大車	460円~2,650円	460円~3,670円	550円~5,080円

※料金額は0.1km毎の料金距離に応じて、10円単で加算されます。

※上限料金の見直しに伴い、横浜北西線と東名高速を連続して利用する場合の料金は、2022年3月31日で終了します。

▶▶大口・多頻度割引の更なる拡充(ETC車)

■2022年4月1日からの車両単位の基本割引率

首都高における1ヶ月のETCコーポレートカード1枚ごとの利用額	現行割引率	4月1日からの割引率
5千円までの部分	なし	なし
5千円超え1万円までの部分	10%	10%
1万円超え3万円までの部分	15%	20%
3万円を超える部分	20%	25%

※車両単位割引の拡充は2026年3月末までの措置

■2022年4月1日からの車両単位の拡充割引率(中央環状線の内側を通行しない利用分のみ※)

1ヶ月のETCコーポレートカード1枚ごとの中央環状線の内側を通行しない利用額	現行拡充割引率	4月1日からの拡充割引率
1万円超の部分	5%	10%

※湾岸線「大井JCT~葛西JCT」も割引対象

※中央環状線の内側を通行しない利用分についての拡充割引は2026年3月末までの措置

▶▶深夜割引の新たな導入(ETC車)

深夜0時から4時までの間に首都高の入口等を通過する車両(ETC無線通行に限る)の料金を**20%割引**します。

※深夜割引の適用判定は、首都高の最初のETCアンテナとの通信時間が基準となります。

※詳細・具体的な料金例については、首都高速のサイトをご確認ください

↓↓↓

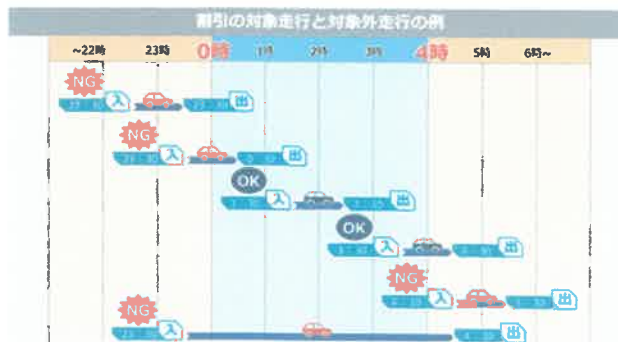

<https://www.shutokei.jp/fee/fee-info/2022fee/>



OK：入口通過時間が対象時間帯内(0時~4時)のご利用のため割引対象
NG：入口通過時間が対象時間帯外(0時~4時以外)のご利用のため割引対象外

*** 当組合では高速道路通行料金の割引が受けられる2種類のカードを取り扱っております。 ***

～ETCカードのご案内～

	1)ETCコーポレートカード 	2)KTK ETCカード 
利用	大口・多頻度利用の車、ETC車載器の搭載車	小口・多頻度利用の車、ETC車載器の搭載車
特徴	①カード1枚につき登録車両のみ利用可能 (他の車両へのカードの使いまわしは厳禁!) ②申込車両の車検証名義が法人名義車両のみ発行可能。 ③割引対象道路は東・中・西日本高速道路併指定の高速道路。 ※一般有料道路は利用可能であるが、割引対象外です。他の道路管理者の道路(首都高、阪神高、本四)についてもそれぞれの割引がございます。 ④車両入替の場合は、カードが交換になります。	①カード1枚につき登録車両の他に、 自社所有の他の車両での利用も可能。 ②車検証名義が法人名義、個人名義どちらでも発行可能 ③割引対象道路は、東・中・西日本高速道路併の高速道路 <全線>及び、一般有料道路、本州四国連絡高速道路 ④車両入替の場合は、当組合にて登録の変更を行い、 カードはそのまま利用できます。
割引率	各高速道路(株)の実施時間帯割引後、下記①、②の割引率が付加されます。※平日朝夕割引も適用となります。 ①東/中/西日本高速道路併の高速道路及び首都高速、阪神高速 1)車両割引 カード1枚当たり的高速道路及び首都高速、阪神高速のそれぞれの利用料金が月5,001円以上の場合、利用額に応じて、 10～40%程度の割引を適用。 ETC2.0を使用する事業用車両に限り、2024年3月未まで 拡充割引が適用。 ☆一般有料道路は京葉道路・東京湾アクアライン・圏央道(ETC2.0のみ)・新湘南バイパス(ETC2.0のみ)・伊勢湾岸自動車道(東海JCT～飛鳥JCT/ETC2.0のみ)が割引対象。 2)団体割引 1社当たりの法人の高速道路利用額が一定以上を超えた場合、割引を適用。 但し、カード1枚当たりのNEXCO高速道路の平均利用額が3万円以下の会社は適用外(首都高・阪神高の場合は平均利用額が1万円以下の会社は適用外)。 ②「本州四国連絡道路」も各利用額に応じて割引を適用。	月当たりの各高速道路会社の個別通行料に基づき優待対応を行います。(ETC 車載器にて通行した料金のみ優待の対象となります。手渡し通行では、優待は受けられませんのでご注意下さい。) ①東/中/西日本高速道路併・本州四国連絡高速道路の道路について、それぞれの通行実績に応じて、平日朝夕割引およびマイルージ割引の還元額をそのまま割引致します。 ②首都高速道路、阪神高速道路の割引はありません。
費用	① データ管理料:カード1枚 月額210円(税込) (カード1枚当たりの月額利用額が25,000円を下回る場合は1枚につき734円(税込)) ② カード取扱手数料(NEXCO年会費): カード1枚につき年間629円(税込) ③ 保証金:月通行額の2ヶ月分をお預け入れ(原則) 他、カードの追加発行や再発行時に、1枚につき629円(税込)の発行手数料がかかります。	①カード管理料(マイルージポイント管理料): カード1枚 月額210円(税込) 但し、カード発行初月は無料サービス ②マイルージ手数料:通行額に応じて2～3% ③カードの年会費は無料 ④保証金:月通行額の2ヶ月分をお預け入れ(原則)
コメント	①大口・多頻度利用向けで、各高速道路会社的高速道路の利用が増えれば増えるほど割引率が高くなります。	①NEXCO の高速道路だけでなく一般有料道路の利用についても割引を付与いたします。 ②個人名義の車輛についても、法人用として発行可能。 また、登録車以外の車でも走行可能(レンタカー等も含む)。 (その場合、通行明細の1通行毎に※印が表記され判別が可能です。)
両カード共通のメリット		
1. 高速道路の料金所を通過する際に、その都度、小銭を用意する手間が省けます。 2. 車両の運行管理が便利で簡素化出来ます。 ①料金後払いカードの為、高速道路の通行の際に、現金の取受の手間がかかりません。 (1か月分を翌月20日に請求翌々月1日に自動振替支払い) ②通行明細が会社ごと及びカードごとに1ヶ月単位で発行されます。加えて4道路ごとに料金の明細がです。 ③通行明細は、郵送の他にメールにて電子データ(エクセル形式)で受け取ることができ、運行管理のIT化が可能です。 3. カードには盗難・紛失保険がつけられています。(ショッピングやクレジットには利用できないETC専用カードです)		



(2023年9月30日)

ETC 通行時 未精算の支払通知が届いた際のご対応について



ETC 通行時に未精算のまま通過され、後日、高速道路会社からお支払いの通知文書が届いたと組合員企業様よりお問合せいただくことがございます。

ETC 通行時に誤って未精算のまま通過してしまったり、精算出来ているかわからない場合は、お気づきになった時点で、組合員企業様から管理する高速道路会社へご連絡いただきますようお願いいたします。また、高速道路会社から支払いの通知が届いた際のお問合せにつきましても、各道路会社のお問合せ窓口にお問い合わせいたします。

■右図は首都高速道路会社からの通知のサンプルです。
お支払い方法として以下の3種類からお選びいただけます。
通知書面に記載のQRコードからお手続きが可能です。

①ETC カード支払い

- ・当組合から貸与しているカード番号を入力いただくことで後日、他の通行分と一緒にご請求となります。
- ・カード名義人は貴社名をご入力ください。

KTK カードの場合はカードのエンボス(KTK-****)を入力してください。

②銀行振込

注) 振込手数料はお客様ご負担となります。

③コンビニ支払い

注)1 走行につき 300 円前後の手数料が別途かかる場合がございます。

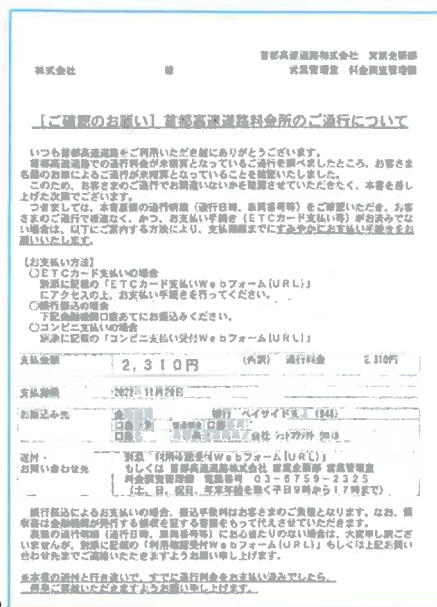

■以下のような事例は未払いとなっている場合がございます。ドライバーさんへご周知ください。

- ①ETC カードを入れ忘れて、料金所を通過した
- ②車載器からエラー音が鳴ったが、通過した
- ③バーが開かなかったが、通過した
- ④料金所の路側表示器が「停車/STOP」となっていたが、通過した(正常の時は、「ETC」となります)

■高速道路会社 お問合せ窓口 電話番号と受付時間

NEXCO 中日本	お客様センター	TEL:0120-922-229 または 052-223-0333	24 時間	年中無休
NEXCO 東日本	お客様センター	TEL:0570-024-024 または 03-5308-2424	24 時間	年中無休
NEXCO 西日本	お客様センター	TEL:0120-924-863 または 06-6876-9031	24 時間	年中無休
首都高速道路	お客様センター	TEL:03-6667-5855	24 時間	年中無休
阪神高速道路	お客様センター	TEL:06-6576-1484	24 時間	年中無休
本州四国連絡高速道路	お客さま窓口	TEL:078-291-1033	9:00~17:30	
名古屋高速道路	お客様センター	TEL:052-919-3200	9:00~19:00	(年末年始をのぞく)

お問合せ時には下記の内容をご準備してください

- ①ETC カード番号・カードの有効期限
- ②利用日・時間
- ③利用区間(入口ICと出口IC)
- ④車両番号
- ⑤車種(普通車・大型車など)
- ⑥車の特徴(車名・車体の色・社名などが車体に入っているか)

※未精算であることを、お気づきになられた時点で 道路会社のお問合せ窓口にお申し出された場合(道路会社から支払い通知が届く前のお申し出の場合)は割引が適用されることがございます。

外国人技能実習生共同受入れ事業

事業の趣旨

外国人技能実習生共同受入れ事業は、技能実習法、入管法等を基に、当組合独自の工夫と組合員の要望を盛り込み、外国の意欲ある優秀な若年技術者を、組合が無料でご紹介し、企業の皆様に受け入れやすくした事業です。

わが国の生産・管理の技術・知識を外国人技能実習生に習得させ、親日人材を育成することを通じて日本企業の活性化を図るとともに、外国への技術移転及び外国の産業経済の発展に貢献し、相互理解と友好親善の推進に寄与することを目的としています。

滞在期間

滞在期間は、講習期間、技能実習1号期間と技能実習2号期間を合わせて3年以内です。
 なお、一定の基準をクリアすると技能実習3号(2年)に移行することができます(最大通算5年)。
 滞在期間は実習職種によって異なります。



受入れの流れ

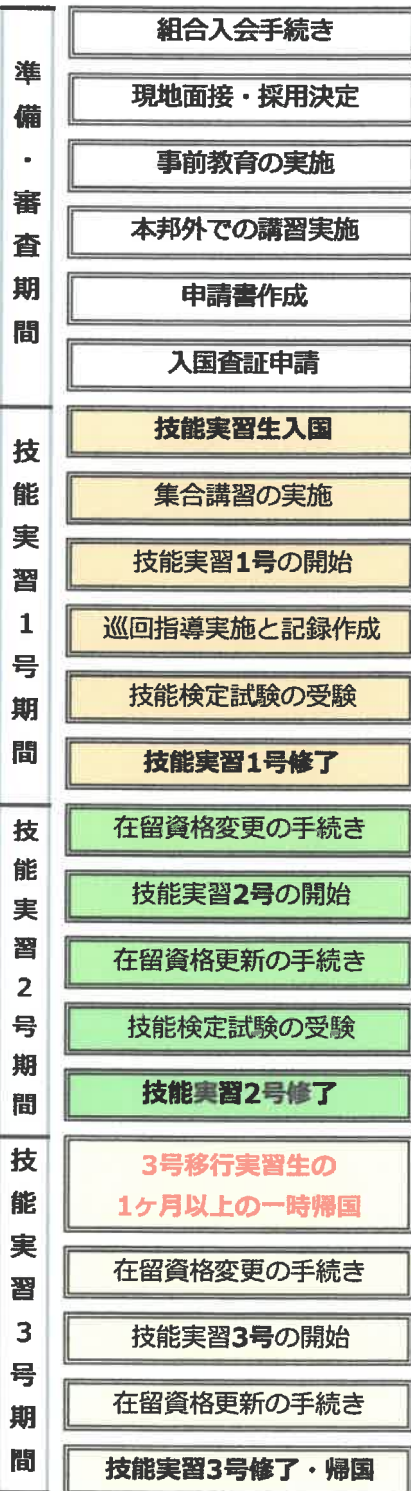

受入れ人数/対象職種

常勤従業員総数	30人以下	31~40人	41~50人	51~100人	101~200人	201~300人	301人以上
受入れ可能人数	3人まで	4人まで	5人まで	6人まで	10人まで	15人まで	常勤従業員数の20分の1

※但し、優良受入機関に認定されますと受入可能人数も倍になります。

区分	職種名 技能検定職種：86職種 158作業(2022年4月25日時点)
建設	さく井、建築板金、冷凍空調和機器施工、建具製作、建築大工、型枠施工、鉄筋施工、とび、石材施工、タイル張り、かわらぶき、左官、配管、熱絶縁施工、内装仕上げ施工、サッシ施工、防水施工、コンクリート圧送施工、ウェルポイント施工、塗装、建設機械施工、築炉
食品・農業・漁業	缶詰巻締、食鳥処理加工、加熱性水産加工食品製造、非加熱性水産加工食品製造、水産練り製品製造、牛豚食肉処理加工、ハム・ソーセージ・ベーコン製造、パン製造、そう菜製造業、農産物漬物製造業、医療・福祉施設給食製造、耕種農業、畜産農業、漁船漁業、養殖業
機械・金属	鋳造、鍛造、ダイカスト、機械加工、金属プレス加工、鉄工、工場板金、めっき、アルミニウム陽極酸化処理、仕上げ、機械検査、機械保全、電子機器組立て、電気機器組立て、プリント配線板製造
繊維	紡績運転、織布運転、染色、ニット製品製造、たて編ニット生地製造、婦人子供服製造、紳士服製造、下着類製造、寝具製作、カーペット製造、帆布製品製造、布はく縫製、座席シート縫製
その他	家具製作、印刷、製本、プラスチック成形、強化プラスチック成形、塗装、溶接、工業包装、紙器・段ボール製造、陶磁器工業製品製造、自動車整備、ビルクリーニング、介護、リネンサプライ、コンクリート製品製造、宿泊、空港グランドハンドリング、RPF製造、鉄道施設保守整備、ゴム製品製造、鉄道車両整備、空港グランドハンドリング(社内検定型)

事業運営費

- ◎ 実習生受入れに係る関連団体の諸会費・実習計画認定手数料及び印紙代
- ◎ 現地における実習生採用面接に係る諸経費及び事前教育費・入国準備金
- ◎ 実習生入国及び帰国の国際運賃・集合講習運営費・雇入れ時健康診断費
- ◎ 実習生受入れ送出し管理費・実習生総合保険料・技能検定(試験)受験料
- ◎ 実習生日本国内交通費及び宿泊施設等の設備・備品・生活用品の準備費
- ◎ 技能実習生集合講習手当・技能実習生賃金及び実習生に係る社会保険料

本事業についての詳細は弊組合ホームページをご覧ください⇒http://www.ktk.or.jp/project_introducion/trainee.html

★お問い合わせ★関東通信事業協同組合 海外事業グループ TEL : 03-3508-0566

apollostationSSの法人給油カードのご案内

法人用

出光Bizカードプラス

インボイス対応

インボイス制度とは・・・

2023年10月開始の仕入れ税額控除の方法

売り手の事業者登録番号の記載がないと余分な税金を払うことに。

貴社の法人給油カードは
インボイス対応ですか？

インボイス非対応カードの特徴

請求書に売り手の事業者登録番号の記載がない X

売り手の事業者登録番号を控えるために、
代わりにガソリンスタンドのレシートを保管する必要がある。

事務負担増！

出光Bizカードプラスの場合



インボイス対応の給油カード！



請求書に売り手の事業者登録番号の記載あり！



ガソリンスタンドのレシート保管不要！！

<https://www.idemitsucard.com/corporate/bizplus/>

【提携会社】出光リテール販売株式会社 ファインオイル東日本カンパニー

【お問合せ】関東通信事業協同組合 国内事業グループ 担当:林 TEL 03-3508-0566

すでにAflacの保険にご加入されている方

ご存じですか？

「団体取扱」に変更した場合
このようなメリットがあります！



個人でご加入されるより、保険料が**割安**になります！
※保険商品によっては団体取扱に変更できない場合もございます。

〈例〉スーパーがん保険(1口)
(契約年齢:40歳/男性/契約種類:家族契約)

〈個別取扱保険料〉
月払 4,780円

〈団体取扱保険料〉
月払 4,480円

年間で
3,600円
お得！

お問い合わせ方法

以下URLまたは二次元コードよりアクセス ▶▶▶

必要事項をご入力の上ご送信ください。
改めて募集代理店担当者よりご連絡させていただきます。

<https://www.total-hoken.co.jp/0806939.html>



〈募集代理店〉
株式会社トータル保険サービス
団体営業推進部 担当：佐々木
〒114-0031 中央区京橋2-2-1 京橋エドグラン23階
Tel.0120-307-024 (平日9:00~16:00)

〈引受保険会社〉
アフラック生命保険株式会社
東京第一法人営業部
〒100-0005 千代田区丸の内1-6-1 丸の内センタービル19階
Tel. 03-3344-2894

知って得するお金と暮らしのワンポイント one point

社長が認知症になったら

社長が認知症になったら会社はどうなりますか。「社長個人の資産を会社のために使うことができなくなる」「会社運営ができなくなる」「事業承継ができなくなる」など様々なリスクが出てきます。そのリスク対策の一つとして民事信託があります。

●民事信託とは

民事信託は 2006 年に信託法が改正されたことにより、認知症になった時の財産管理が簡単に行えるようになりました。民事信託は下記のような図の仕組みになり「委託者」「受託者」「受益者」からなります。「委託者」は財産の持ち主のことです。また「受託者」は財産を預かり、信託の目的のために管理する人のことで一般的には委託者の子供になります。そして「受益者」は信託財産から生じる利益を得る人のことで通常は「委託者」イコール「受益者」となります。民事信託の最大のメリットは、委託者が認知症等になっても、受託者が財産を管理、処分できる点にあり、遺言と違い生前に効力を発揮します。

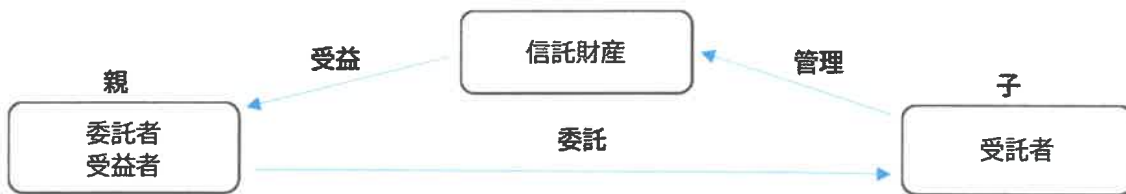

●民事信託の活用

財産管理(信託財産に制限はありません)

認知症になると資産管理が難しくなります。民事信託により受託者に不動産などの財産管理を任せることにより安心して過ごすことができるようになります。

相続対策

死後に信託財産の分配などを信託契約書に定めることにより遺産分割協議を経ることなく財産の承継ができます。また、1次相続だけでなく2次以降の相続も承継させることができます。

例えば自社株式を子供の次は孫に承継させるなどの指定ができます。

事業承継

事業承継は現経営者が生前に株式を後継者に譲渡して行われますが、後継者に経営権が移り、現経営者が経営に関与できなくなったり、株式の配当を受けとれなくなったりするという問題があります。一方事前に事業承継を行わないと後継者が経営権を失う可能性もあります。民事信託を利用することにより円滑な事業承継が実現できます。

【ファイナンシャルプランナーによる個別相談会】(要予約)

家計診断・住宅ローン・生命保険・損害保険・貯蓄の仕方・お金の運用・ライフプラン
老後の生活・相続対策・不動産・住宅選びのポイントなどのご相談

(問合せ先)株式会社 FPソリューション 担当 辻畑

住所:〒104-0032 東京都中央区八丁堀1-1-3 協栄八重洲ビル 5 階

TEL:03-3523-2855 FAX:03-3523-2857

Eメール:info@fp-s.jp

URL:http://www.fp-s.jp



住まいの終活

考えてみませんか？

- 親が80歳を超えた。どうするかなあ。
- そろそろどうするか考えておかないとな。
- 手立てを打って、安心しておきたいな。
- 一緒に住んでみるか。
- 介護施設もそれなりに、掛かりそうだ。

そうは
思っているの
だけど。



住まいの相続には

事前の対策が重要です。

その他にも、

まずはお問合せください。



新築、フルリフォーム、
水回りのリフォーム、
外装・屋根塗装などなど
ご相談いただけます。

開催場所：クボテラ株式会社マルチホーム事業部事務所（東京都大田区北千束2-3-2）

リフォーム問合せ/相続対策のご相談/新築、建て替え検討中

FAX：03-3508-0567

関東通信事業協同組合 国内事業グループ 林 宛

年 月 日

該当するものに○	リフォーム問合せ ・ 相続対策のご相談 ・ 新築検討中		
ご住所	〒 -		
ご氏名	E-mail		
TEL	FAX		

クボテラ
株式会社



マルチホーム事業部

〒145-0062 東京都大田区北千束2-3-2
東京都知事許可（般-30）第125117号

お問い合わせ 関東通信事業協同組合（担当：林） TEL03-3508-0566 FAX03-3508-0567

驚きのツヤ! コシ! ハリ!
使うたびに髪キレイ!

熊本の稀少ラン
ヒアルロン酸の
5倍の保水力
フィゼンジノリ配合

Gracia Sacrum Treatment color

大好評サ克蘭シリーズ

髪の健康は頭皮から! スカルプケアマスクとセットで使うとさらに効果的です!

サ克蘭トリートメントカラーの
4つの魅力!

1 無添加
原料にサ克蘭配合。髪本来の美しさを保つため薬剤にもこだわりました。

2 お手軽
毎日のトリートメントとしてお使いください。

3 染毛力
使い続けるほどにしっかり染まります。

4 消臭
シクロデキストリンの力で毛穴や頭皮の汚れや皮脂を取り除き、頭皮の臭いになる臭いを軽減します。

無添加

- ・旧指定成分フリー
- ・鉱物油フリー
- ・パラベンフリー
- ・香料フリー
- ・シリコンフリー
- ・フェノキシエタノールフリー

サ克蘭トリートメントカラー
【内容量200g】
3,500円(税別) 男女兼用

サ克蘭
トリートメントカラーの
2倍の
サ克蘭を配合

頭皮ケア・ヘッドスパ
サ克蘭スカルプケアマスク
【内容量200g】
3,500円(税別)

この商品は、サ克蘭の特許を保有するグリーンサイエンスマテリアル(株)と連携し、九州経済産業省の「新連携事業計画」として認定されました。

化学変化を起こさない染料を使用し穏やかに優しく染めます。

ヒアルロン酸の5倍の保湿力を持つ

スイゼンジノリ多糖体(サ克蘭)をたっぷり配合
傷んだ髪を補修し、使い続けるほどに艶髪に!!

■サ克蘭トリートメントカラーの使い方

手順動画はコチラから



会員様特別限定価格

通常販売価格 ¥3,850(税込) → **¥3,300(税込)**

送料 ¥660(税込)

FAX : 03-3508-0567 関東通信事業協同組合 行

御社名		お名前	
御担当者様		ご注文内容	ご住所
電話番号			
<input type="checkbox"/> サ克蘭トリートメントカラー ライトブラウン 個			
<input type="checkbox"/> サ克蘭トリートメントカラー ダークブラウン 個			
<input type="checkbox"/> サ克蘭トリートメントカラー ナチュラルブラック 個		電話番号	
<input type="checkbox"/> サ克蘭スカルプケアマスク 個			

販売元 株式会社ロックハート TEL : 03-6868-3235

UGS(Underground Gas Switch)設置のご案内

UGS
とは

電力会社とお客さまの保安上の責任範囲を分けている点（責任分界点）に設置される保護装置です。
お客様が設置をするためには、ただ機器を購入するだけでなく、現場状況（キャビネットの有無・停電時間帯・仮設電源 他）を把握した上で施工を計画する必要があります。

社会的な影響が大きい「波及事故」とUGSを設置した場合

「波及事故」とは

一軒で起きた電気事故が他に波及し、付近一帯のビルや工場また一般家庭までも停電させてしまう事故のことです。電力会社の配電用変電所の1つの配電線からは、平均1,500軒ものお客さまに電気が送られているため、一軒の事故が原因で同一配電線の供給範囲が停電してしまう可能性があります。もし、事故が起きた場合でもお客さまの構内でとどめることが重要です。

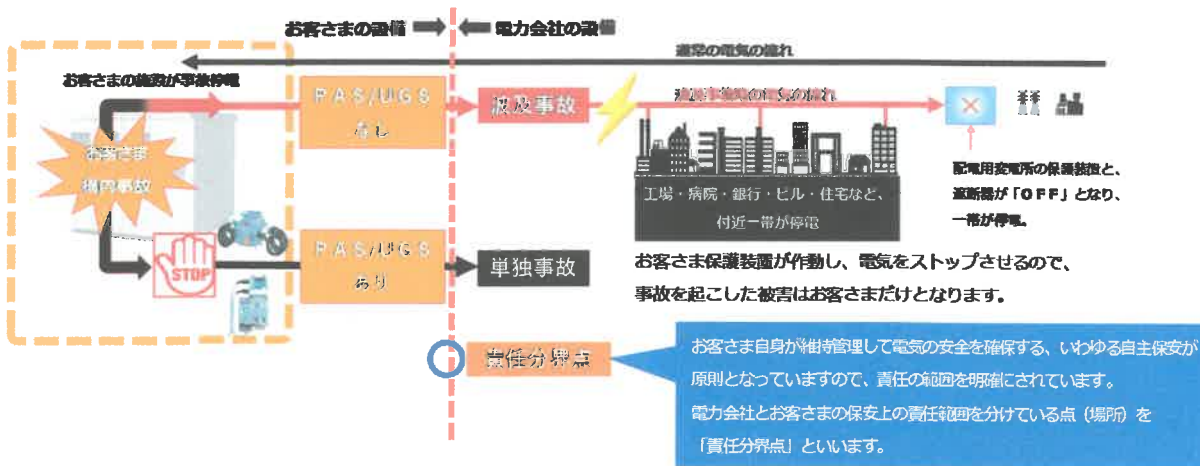

波及事故発生により周辺（一帯）が停電した場合、多額の賠償請求命令が下される事もあります。

年次（月次）点検報告書はキュービクルの診断書です！

安全確保のため、電気主任技術者は点検で確認した不良設備機器・電線等の改善を指摘してきます。

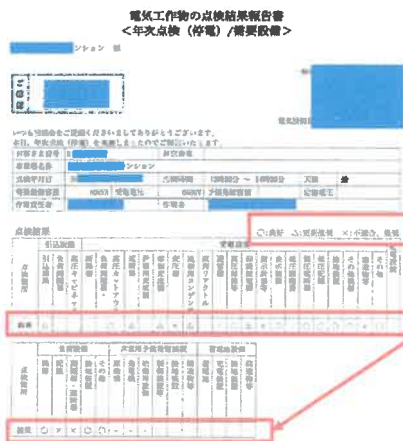

年次点検報告等によって、「△更新推奨」「×不適合、推奨」の点検項目は更新が必要となります。

点検箇所	判定	名称	
引込設備	△	引込線路	
	△	遮断器	
	△	零相変流器	
	×	変圧器	
	受電設備	△	進相用コンデンサ
		△	保護継電器
		×	指示計器等
×		構造物等	
負荷設備		×	配線
	×	開閉器・遮断器	

「○：良好」の数が少ない場合、総合的な判断で構造改修のご提案ではなく、キュービクルのリニューアル提案いたします。

キュービクル一式改修・部分改修（指摘事項）等、実績あるジェルシステムにお任せください。

調査・施工計画・工事・電力会社協議まで一手にお受け致します。

絶縁監視装置製造元



株式会社 **ジェルシステム**
JEL SYSTEM CO., LTD.

☆製品についてのお問合せ・お見積り
関東通信事業協同組合 国内事業グループ 担当：林
TEL 03-3508-0566 FAX 03-3508-0567

折り返し製造元の御ジェルシステムの担当よりご連絡いたします。



多種多様な業種さまで 電子ブレーカー効果が! いまが CHANCE



電気契約で低圧電力(動力)が有れば、電気基本料金の削減が可能!



電子ブレーカー製造元

ESCO
Energy Solution Company

株式会社エスコ

東京都新宿区北新宿2-21-1

ご相談・調査は、なんと無料! まずはお気軽にご相談ください。

お問合せ 折り返し、株式会社エスコの担当者よりご連絡いたします

関東通信事業協同組合 国内事業グループ 担当:林

〒105-0001 東京都港区虎ノ門1-1-3 磯村ビル5階

TEL 03-3508-0566

ご注意ください！

*** 年度末での組合退会について ***

自由脱会の手続きについては、中小企業等協同組合法第18条および当組合定款（自由脱会）において『90日前までに書面で通知し、事業年度の終わり（当組合では3月末）に脱会することができる』と規定されております。従いまして、1月～3月に退会手続きされた場合は、法令上、翌年度末での退会扱いとなり、令和6年度の賦課金が発生いたしますのでご注意ください。 ※当組合の事業年度は4月1日から翌年3月31日です。

例) 令和6年1月に退会手続きをした場合⇒翌年度の年度末(令和7年3月31日付)での退会となり、令和6年4月～令和7年3月の賦課金が発生いたします。

★今年度末(令和5年度末/令和6年3月31日)で退会をご希望される場合は本年12月末日までに脱会届出書類のご提出が必要となります。ご注意ください。

ETCコーポレートカードは 必ず登録車両で使用ください



“ETCコーポレートカードの車両不一致”は不正行為にあたります。

車両入替をされた際は速やかにお手続をお願いいたします。

下記のような変更があった時は速やかに事務局までご連絡下さい。

- 1.組合加入時より **会社の規模が変わった時**、**資本金や従業員数** が共に下記の規定を超えた場合は必ずご連絡下さい。
 - ・製造業及びその他の事業…資本金3億円または従業員300人以下
 - ・卸売業 …資本金1億円または従業員100人以下
 - ・小売業 …資本金5千万円または従業員50人以下
 - ・サービス業 …資本金5千万円または従業員100人以下
- 2.社名の変更 3.ご住所・TEL・FAXの変更 4.ご担当者の変更 5.引落口座の変更
- 6.登録車両の変更 (ETCコーポレートカードまたは、KTKETCカードをご利用している場合)
 - ご変更の際には変更届と変更内容が確認できる書類(備本コピー等)のご提出をお願いしております。必要な書類については事務局までお問い合わせ下さい。

*** 新規組合員のご紹介（2023年10月） ***

組合員(業種)	組合員番号	代表者(敬称略)
株式会社アツミ水産 (水産物卸売業)	3051	嶋田 眞利
株式会社ING (経営コンサルティング業)	3052	村島 和広
合同会社ヴィレッジ・アイランド (自動車小売業)	3053	村島 和広

法人向けガソリンカード契約価格について

- ・ エネオスビジネスカード(旧:JOMO系) (11/1より) ハイオク・レギュラー・軽油 各 3.0円値上げ
- ・ エネオスFCカード (旧:日石系) (10/16～11/15*) ハイオク・レギュラー・軽油 各 10.5円値下げ
- ・ 出光 TRUST&FLEX (10/16～11/15*) ハイオク・レギュラー・軽油 各 10.5円値下げ
- ・ 出光 Biz カードプラス (10/1より*) ハイオク・レギュラー各 6.0円値下げ 軽油 7.0円値下げ

*1) エネオスFCと出光 TRUST&FLEXの11/16以降の単価変動については12月初め頃にFAXでご案内させていただきます。

*2) 出光 Biz カードプラスの11/1からの単価変動は次号でご案内となります。

◇各社の具体的なガソリン単価については国内事業グループ 林までお問合せ下さい。※上記価格に別途消費税がかかります。



車両制限令違反となった場合は事務局までご連絡をお願いいたします

高速道路6会社では、道路の老朽化対策を進めていく上で、重量制限を超過する大型車両が道路の損傷に与える影響は極めて大きいことから、違反車両に対して指導取締りを実施しています。

指導取締りの結果、高速道路会社より「指導警告書」や「措置命令書」が交付された場合は、速やかに当組合事務局へご報告いただきますようお願い申し上げます。

■ETCコーポレートカードは当組合が「契約者」であり、「契約者」が2年間に3回の警告を受けた場合、「契約者のカード全部」に対し割引停止の措置が講じられます。個々の組合員企業様の違反点数の累計により、他の組合員企業のカード全てが割引停止、利用停止となり得るため、違反のないようご注意ください。