

耳よりインフォメーション

- | | | | |
|--|---------|------------------------------------|--------|
| ◆ 組合事業のご案内 | ・・・ 1～2 | ◇ インボイス対応！出光 Biz カードプラス | ・・・ 9 |
| ◇ ETC コーポレートカード大口・多頻度割引 | ・・・ 3 | ◆ 知って得するお金と暮らしのワンポイント | ・・・ 10 |
| ◆ ETC コーポレートカードと KTK ETC カード | ・・・ 4 | 人生 100 年時代 ～老後をどう生きる～／株 FP ソリューション | |
| ◇ 外国人技能実習生共同受入れ事業 | ・・・ 5 | ◇ <広告> 備えていますか！サイバー保険 | ・・・ 11 |
| ◆ 格安名刺印刷のご案内 | ・・・ 6 | ／株 トータル保険サービス | |
| ◇ 「たのめーる」共同購買ご案内 | ・・・ 7 | ◆ <広告> 折りたたみヘルメット「オサメット・IZANO2」 | ・・・ 12 |
| ◆ 中小企業のための 生成 AI 活用セミナー | ・・・ 8 | ／ダイヤオフィスシステム株 | |
| “AI 人材ゼロでも、会社は変えられる～AI を定着させる教育ステップ”
講師：辻本光邦氏 株インサイトパワーズ代表取締役 | | ◇ <広告> ハラスメント相談窓口の設置はお済ですか？ | ・・・ 13 |
| | | ／アデコ株 | |
| | | ◆ <広告> EV 用急速充電器の電気料金を大幅削減！／株エスコ | ・・・ 14 |



関東通信事業協同組合

〒105-0001

東京都港区虎ノ門 1-1-3 磯村ビル 5 階

TEL 03-3508-0566 FAX 03-3508-0567

<https://ktk.or.jp>



2026 年 1 月号

VOL.376

2025 年 12 月 20 日発行



組合員企業の活性化をお手伝いします！

コスト削減 <車関連>



運送コストの削減に・・・

ETCカード

高速道路通行料の割引が受けられる2種類のETCカードを取り扱っています。

- ①大口・多頻度向け⇒ETC コーポレートカード
- ②小口・多頻度向け⇒KTK ETC カード

各高速道路の時間帯割引から更に割引を実施！
ご利用状況をお聞きし、どちらのカードが最適かご提案いたします。



ガソリン代の削減に・・・

ガソリンカード

全国同一の組合員特別価格でご利用できます。カードごとに給油利用明細が発行されるので管理がしやすく、利用分析が可能です！

- ☆各社とも全国どこでも同一単価
(組合員契約価格/ただし高速道路のスタンドは除く)。
- ☆カード入会金や年会費は無料。
- ☆カードの盗難・紛失保険付(保険料無料)。

[取扱いカード]

- ・ENEOS ビジネスカード
- ・ENEOS FC カード
- ・出光 TRUST & FLEX カード
- ・出光 Biz プラスカード

*出光のカードはシェルのスタンドでもご利用になれます(一部利用不可)

所有車両の削減に・・・

レンタカー



ご利用頻度の少ない車両を減らし、レンタカーを活用しませんか！

日産レンタカー 法人アプリ会員

通常のレンタカー料金より最大 49%割引の組合員様限定特別価格でご利用になれます！

★セルフチェックイン★

予約～カウンター手続きをアプリで事前完結！
予約当日はカウンターに並ばずすぐに車両へご案内

★セルフライドゴー★

来店せず直接乗車が可能！
カーシェアのように非対面で
ご利用できます



ETC車載器

パイオニア製ETC2.0 車載器を特別斡旋販売しております。
価格は事務局までお問い合わせ下さい。



★ETC2.0 搭載車両についてコーポレートカード割引が最大40%割引、
圏央道が約20%割引となります。

ETC2.0 を使用する事業用車両に限り 2026 年 3 月末日まで拡充割引適用

コスト削減 <消耗品>

名刺印刷

詳細は本紙 P.6 をご参照ください

名刺印刷やカラー印刷を格安料金で承ります！

パターン		価格 (税込)
モノクロ	片面	¥1,230
	両面	¥1,820
フルカラー	片面	¥1,820
	両面 (表カラー/裏モノクロ)	¥2,280
	両面 (両面フルカラー)	¥2,500

■1 ケース 100 枚入り

■会社のロゴ貼付(¥330 税込)などオプションもご用意

■10 ケース以上は送料無料



格安印刷

- ☆A4 片面フルカラー・普通紙 14 円/枚(税込)から
- ☆A4 片面モノクロ・普通紙 8 円/枚(税込)から

事務用品

「たのめーる」



☆大塚商会「たのめーる」取扱い商品が**組合員限定特別割引**でご利用
になれます！(カタログ価格より更に割引。ただし、一部商品を除く)

オフィス消耗品・その他

☆リサイクルトナーカートリッジや防災用ヘルメットなど格安にご提供いたします。
他にもフラワーギフトや季節のギフトなどもご案内しております。



国際化対応

外国人技能実習生

我が社では将来、
ミャンマーに進出を考えて
いるが、それに向けて人材の
養成ができないだろうか…



法務省・厚生労働省による公的制度である「外国人技能実習生共同受入れ制度」を通じて国際交流を図ることが可能です。当組合は25年の実績と経験を基に、受入れに伴う申請書類の作成や企業へ派遣前の事前研修はもちろん、実習生へのメンタルヘルスも含めたフォローまで当組合で責任をもって行います。また、技能実習から特定技能への変更も行っています。

受け入れ対象：中国・ミャンマー・ベトナム・フィリピン・インドネシア他

■対象職種■

職種名/技能検定職種：91職種168作業(2025年3月7日現在)	
建設	さく井、建築板金、冷凍空調調和機器施工、建具製作、建設大工、型枠施工、鉄筋施工、とび、石材施工、タイル張り、かわらぶき、左官、配管、熱絶縁施工、内装仕上げ施工、サッシ施工、防水施工、コンクリート圧送施工、ウェルポイント施工、表装、建設機械施工●、築炉
農業/漁業/食品製造	耕種農業●、畜産農業●、漁船漁業●、養殖業●、缶詰巻締●、食鳥処理加工●、加熱性水産加工食品製造●、非加熱性水産加工食品製造●、水産練り製品製造、牛豚食肉処理加工●、ハム・ソーセージ・ベーコン製造、パン製造、そう菜製造●、農産物漬物製造●△、医療・福祉施設給食製造●△
機械・金属	鍛造、鍛造、ダイカスト、機械加工、金属プレス加工、鉄工、工場板金、めっき、アルミニウム陽極酸化処理、仕上げ、機械検査、機械保全、電子機器組立て、電気機器組立て、プリント配線板製造、アルミニウム圧延・押し出し製品製造●△、金属熱処理業●
繊維・衣服	紡績運転●、織布運転●、染色、ニット製品製造、たて編ニット生地製造●、婦人子供服製造、紳士服製造、下着類製造●、寝具製作、カーペット製造●△、帆布製品製造、布はく縫製、座席シート縫製●
その他	家具製作、印刷、製本、プラスチック成形、強化プラスチック成形、塗装、溶接●、工業包装、紙器・段ボール箱製造、陶磁器工業製品製造●、自動車整備●、ビルクリーニング、介護●、クリーニング●△、コンクリート製品製造●、宿泊●△、RPF製造●、鉄道施設保守整備●、ゴム製品製造●△、鉄道車両整備●、木材加工●△
社内検定型の職種	空港グランドハンドリング(社内検定型)●、ボイラメンテナン●△

(注1) ●の職種：技能実習評価試験に係る職種 (注2) △のない職種・作業は3号まで実習可能



環境・社会貢献

補助金を活用した省エネ設備導入のご提案や
Co2削減が見込まれかつ経済性の高い機器等をご紹介します

電子ブレーカー



LED照明



電気自動車用
充電設備導入支援



融資

商工中金のご融資、きらぼし銀行(旧:東京都民銀行)
「スモールビジネスローン(無担保・翌日回答)」のご紹介をしております。

★商工中金で融資を受けるには「**商工中金へ出資している団体に所属していること**」が条件となります。

当組合では皆様が融資を受けられるよう商工中金へ出資しております。これまで多くの組合員企業様にご利用いただいております。

保険・共済

各種保険・共済のお取次ぎをいたします

■中小企業退職金共済(中退共)

半世紀で加入企業**100万社**以上の実績！

退職金は、国がサポートする**中退共制度**をご活用ください。

国の制度だから

安心 国から掛金の助成を受けられます

社外積立だから

簡単 従業員ごとの納付状況や退職金試算額をお知らせします

掛金は全額非課税だから

有利 節税に加え、手数料もかかりません

■パートさんも加入できます

■適格退職年金制度からの移行先です



■がん保険(Aflac)

当組合を通じてお手続きされますと、
お得な「団体扱い」保険料が適用されます。
お気軽にご相談ください。

資料請求はパソコン

またはスマートフォンから！！

<https://www.webby-portal.jp/benefit/200011z/cancer/index.html>

Aflac

保障と相談サポートで

あなたにこそ
がん保険
ミライト

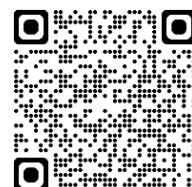



* ETCコーポレートカード 大口・多頻度割引 *

大口・多頻度割引の割引率について

大口・多頻度割引の車両単位割引の10%拡充措置は **2026(令和8)年3月末まで延長!**

右図 QR コードより NEXCO 中日本からの案内文書をご覧ください



大口・多頻度割引 車両単位割引率 (高速国道・一般有料道路ともに)

【ETC2.0 車載器を使用する事業用車両 (注)】

(注) 道路運送車両法 (昭和 26 年法律第 185 号) 第 58 条に定める自動車検証において道路運送車両法施行規則 (昭和 26 年運輸省令第 74 号) 第 35 条の 3 第 1 項第 13 号について事業用と区別、又は道路運送車両法施行規則第 63 条の 2 に定める軽自動車届出済証において事業用と区別されている ETC2.0 搭載車両。

自動車 1 台ごとの 1 ヶ月の高速国道のご利用額	割引率 (2025 年 3 月末まで)
5 千円を超え、1 万円までの部分	20%
1 万円を超え、3 万円までの部分	30%
3 万円を超える部分	40%



2025 年 4 月 1 日以降の割引率 2026 年 3 月末まで延長
20%
30%
40%

ETC2.0 を使用する事業用車両に限り、2026 年 3 月末まで適用されます。

【ETC2.0 車載器を使用する自家用車両】

自動車 1 台ごとの 1 ヶ月の高速国道のご利用額	割引率 (2025 年 3 月末まで)
5 千円を超え、1 万円までの部分	10%
1 万円を超え、3 万円までの部分	20%
3 万円を超える部分	30%



2025 年 4 月 1 日以降の割引率 従来と変更なし
10%
20%
30%

【ETC2.0 でない車載器を使用する車両】

自動車 1 台ごとの 1 ヶ月の高速国道のご利用額	割引率 (2025 年 3 月末まで)
5 千円を超え、1 万円までの部分	10%
1 万円を超え、3 万円までの部分	20%
3 万円を超える部分	30%



2025 年 4 月 1 日以降の割引率 従来と変更なし
10%
20%
30%

ETC 利用照会サービスよりお知らせ

ETC 利用照会サービス ETC カード登録枚数・利用証明書発行件数の上限の拡大について

2025 年 11 月 18 日より、「ETC 利用照会サービス」での ETC カードの登録が 1 ユーザー ID で最大 1,000 枚まで可能となります。

また利用証明書の発行は一度に 1,000 件まで可能となります。(ETC コーポレートカードを除く)

※選択した表示対象の ETC カードが 100 枚を超える場合は、検索条件にて 2 ヶ月以内になるよう設定してください。

※利用明細 PDF の一度に出力できる件数は従来通りの 500 件までです。

	旧要件	新要件
1 ユーザー ID への ETC カードの登録可能枚数	10 枚まで	1,000 枚まで
利用証明書発行可能件数	50 件まで	1,000 件まで



ETC 利用照会サービスサイト



*** 当組合では高速道路通行料金の割引が受けられる2種類のカードを取り扱っております。 ***

～ETCカードのご案内～

	ETCコーポレートカード	KTK ETCカード
利用	大口・多頻度利用の車、ETC車載器の搭載車	小口・多頻度利用の車、ETC車載器の搭載車
特徴	①カード1枚につき登録車両のみ利用可能 (他の車両へのカードの使いまわしは厳禁!) ②申込車両の車検証名義が法人名義車両のみ発行可能。 ③割引対象道路は東・中・西日本高速道路株指定の高速道路。 ※一般有料道路は利用可能であるが、割引対象外です。他の道路管理者の道路(首都高、阪神高、本四)についてもそれぞれの割引がございます。 ④車両入替の場合は、カードが交換になります。	①カード1枚につき登録車両の他に、自社所有の他の車両での利用も可能。 ②車検証名義が法人名義、個人名義どちらでも発行可能 ③割引対象道路は、東・中・西日本高速道路株の高速道路<全線>及び、一般有料道路、本州四国連絡高速道路 ④車両入替の場合は、当組合にて登録の変更を行い、カードはそのまま利用できます。
割引率	各高速道路(株)の実施時間帯割引後、下記①、②の割引率が付加されます。※平日朝夕割引も適用となります。 ①東・中・西日本高速道路株の高速道路及び首都高速、阪神高速 1)車両割引 カード1枚当たりの高速道路及び首都高速、阪神高速のそれぞれの利用料金が月5,001円以上の場合、利用額に応じて、 10～40%程度の割引を適用。 ETC2.0を使用する事業用車両に限り、2026年3月末まで拡充割引が適用。 ☆一般有料道路は京葉道路・東京湾アクアライン・圏央道(ETC2.0のみ)・新湘南バイパス(ETC2.0のみ)・伊勢湾岸自動車道(東海JCT～飛島JCT/ETC2.0のみ)が割引対象。 2)団体割引 1社当たりの月間の高速道路利用額が一定以上を超えた場合、 割引を適用。 但し、カード1枚当たりのNEXCO高速道路の平均利用額が3万円以下の場合は適用外(首都高・阪神高速の場合は平均利用額が1万円以下の会社は適用外)。 ②本州四国連絡道路も各利用額に応じて割引を適用。	月当たりの各高速道路会社の個別通行料に基づき優待対応を行います。(ETC 車載器にて通行した料金のみ優待の対象となります。手渡し通行は、優待対象外となりますのでご注意ください。) ①東・中・西日本高速道路株・本州四国連絡高速道路の道路について、それぞれの通行実績に応じて、 平日朝夕割引およびマイレージ割引の還元額を全額付与します。 ②首都高速道路、阪神高速道路の割引はありません。
費用	① データ管理料:カード1枚 月額210円(税込) (カード1枚当たりの月額利用額が25,000円を下回る場合は1枚につき734円(税込)) ② カード取扱手数料(NEXCO年会費):年間629円(税込)/枚 ③ 保証金:月通行額の2ヶ月分をお預け入れ(原則) 他、カードの追加発行や再発行時に、1枚につき629円(税込)の発行手数料がかかります。	①カード管理料(マイレージポイント管理料): カード1枚 月額210円(税込) 但し、カード発行初月は無料サービス ②マイレージ還元手数料:通行額に応じて2～3% ③カードの年会費は無料 ④保証金:月通行額の2ヶ月分をお預け入れ(原則)
メリット	①大口・多頻度利用向けで、各高速道路会社の高速道路の利用が増えれば増えるほど割引率が高くなります。	①NEXCOの高速道路だけでなく一般有料道路の利用についても割引を付与いたします。 ②個人名義の車両についても、法人用として発行可能。 また、登録車以外の車でも利用可能(レンタカー等も含む)。 (その場合、通行明細の1通行毎に※印が表記され判別が可能です。)
	両カード共通のメリット 1. 高速道路の料金所を通過する際に、その都度、小銭を用意する手間が省けます。 2. 車両の運行管理が便利で簡素化出来ます。 ①料金後払いカードの為、高速道路の通行の際に、現金の収受の手間がかかりません。 (1か月分を翌月20日に請求、翌々月1日に自動振替支払い) ②通行明細が会社ごと及びカードごとに1ヶ月単位で発行されます。加えて4道路ごとに料金の明細がでます。 ③通行明細は、郵送の他にメールにてデータ(エクセル形式)で受け取ることができ、運行管理のIT化が可能です。 3. カードには盗難・紛失保険がついています。(ショッピングやクレジットには利用できないETC専用カードです)	

(2025年1月改)



外国人技能実習生共同受入れ事業

事業の趣旨

外国人技能実習生共同受入れ事業は、技能実習法、入管法等を基に、当組合独自の工夫と組合員の要望を盛り込み、外国の意欲ある優秀な若年技術者を、組合が無料でご紹介し、企業の皆様に受け入れやすくした事業です。

わが国の生産・管理の技術・知識を外国人技能実習生に習得させ、親日人材を育成することを通じて日本企業の活性化を図るとともに、外国への技術移転及び外国の産業経済の発展に貢献し、相互理解と友好親善の推進に寄与することを目的としています。

滞在期間

滞在期間は、講習期間、技能実習1号期間と技能実習2号期間を合わせて3年以内です。
なお、一定の基準をクリアすると技能実習3号(2年)に移行することができます(最大通算5年)。
滞在期間は実習職種によって異なります。

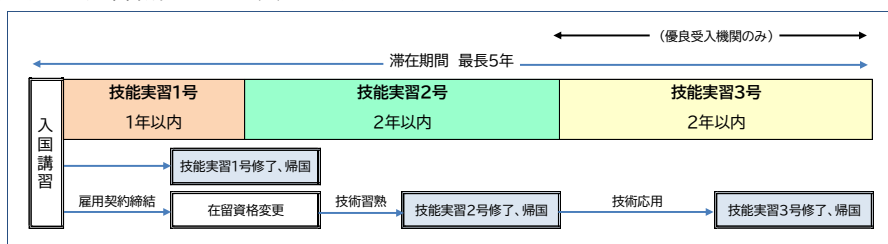

受入れの流れ

準備・審査期間

技能実習1号期間

技能実習2号期間

技能実習3号期間

組合入会手続き

現地面接・採用決定

事前教育の実施

本邦外での講習実施

申請書作成

入国査証申請

技能実習生入国

集合講習の実施

技能実習1号の開始

巡回指導実施と記録作成

技能検定試験の受験

技能実習1号修了

在留資格変更の手続き

技能実習2号の開始

在留資格更新の手続き

技能検定試験の受験

技能実習2号修了

3号移行実習生の
1ヶ月以上の一時帰国

在留資格変更の手続き

技能実習3号の開始

在留資格更新の手続き

技能実習3号修了・帰国

受入れ人数/対象職種

常勤従業員総数	30人以下	31～40人	41～50人	51～100人	101～200人	201～300人	301人以上
受入れ可能人数	3人まで	4人まで	5人まで	6人まで	10人まで	15人まで	常勤従業員数の20分の1

※但し、優良受入機関に認定されますと受入可能人数も倍になります。

区分	職種名	技能検定職種：91職種168作業(2025年3月7日時点)
建設	さく井、建築板金、冷凍空調調和機器施工、建具製作、建設大工、型枠施工、鉄筋施工、とび、石材施工、タイル張り、かわらぶき、左官、配管、熱絶縁施工、内装仕上げ施工、サッシ施工、防水施工、コンクリート圧送施工、ウェルポイント施工、表装、建設機械施工●、築炉	
農業/漁業/食品製造	耕種農業●、畜産農業●、漁船漁業●、養殖業●、缶詰巻締●、食鳥処理加工業●、加熱性水産加工食品製造業●、非加熱性水産加工食品製造業●、水産練り製品製造、牛豚食肉処理加工業●、ハム・ソーセージ・ベーコン製造、パン製造、そう菜製造業●、農産物漬物製造業●△、医療・福祉施設給食製造●△	
機械・金属	鍛造、鍛造、ダイカスト、機械加工、金属プレス加工、鉄工、工場板金、めっき、アルミニウム陽極酸化処理、仕上げ、機械検査、機械保全、電子機器組立て、電気機器組立て、プリント配線板製造、アルミニウム圧延・押し出し製品製造●△、金属熱処理業●	
繊維・衣服	紡績運転●、織布運転●、染色、ニット製品製造、たて編ニット生地製造●、婦人子供服製造、紳士服製造、下着類製造●、寝具製作、カーペット製造●△、帆布製品製造、布はく縫製、座席シート縫製●	
その他	家具製作、印刷、製本、プラスチック成形、強化プラスチック成形、塗装、溶接●、工業包装、紙器・段ボール箱製造、陶磁器工業製品製造●、自動車整備●、ビルクリーニング、介護●、クリーニング●△、コンクリート製品製造●、宿泊●△、RPF製造●、鉄道施設保守整備●、ゴム製品製造●△、鉄道車両整備●、木材加工●△	
社内検定型の職種	空港グランドハンドリング(社内検定型)●、ボイラーメンテナンス●△	

(注1) ●の職種：技能実習評価試験に係る職種 (注2) △のない職種・作業は3号まで実習可能

事業運営費

- ◎ 実習生受入れに係る関連団体の諸会費・実習計画認定手数料及び印紙代
- ◎ 現地における実習生採用面接に係る諸経費及び事前教育費・入国準備金
- ◎ 実習生入国及び帰国の国際運賃・集合講習運営費・雇入れ時健康診断費
- ◎ 実習生受入れ送出し管理費・実習生総合保険料・技能検定(試験)受験料
- ◎ 実習生日本国内交通費及び宿泊施設等の設備・備品・生活用品の準備費
- ◎ 技能実習生集合講習手当・技能実習生賃金及び実習生に係る社会保険料

本事業についての詳細は当組合ホームページをご覧ください



格安

名刺印刷

■名刺印刷料金表（1箱100枚）

＜＜基本料金＞＞

パターン		価格(税込)
モノクロ	片面	¥1,230
	両面	¥1,820
フルカラー	片面	¥1,820
	両面(表カラー/裏モノクロ)	¥2,280
	両面(両面フルカラー)	¥2,500

■お申込方法■

①裏面の申込書にご記入の上、名刺の見本を添えてFAX、メール、郵送のいずれかでお申込み下さい。
画像やロゴマークについてはメールにてデータを送信して下さい。

※FAXの場合：名刺の見本を拡大印刷して弊社 FAX 番号へ送信して下さい。

※メールの場合：申込書・名刺の見本ともPDFに変換して kanto@ktk.or.jp へ送信して下さい。

※郵送の場合：申込書と名刺の見本を弊社までご郵送下さい。

②デザイン作成後、見本をFAX又はメールにてお送り致します。内容をご確認いただき、校了のお返事をいただきましたら印刷に進めさせていただきます。

＜＜オプション料金（追加料金）＞＞

内容	価格(税込)	
画像・ロゴマーク等貼り付け	¥330	初回のみ/ロゴ1点につき
厚口用紙(色：白のみ/300μm厚)	¥220	1ケースにつき
USサイズ用紙(色：白/245μm厚)	¥220	1ケースにつき/サイズ89mm×51mm

＜備考＞

①名刺のサイズは91mm×55mm。用紙はキャノンの名刺用普通マット紙(250μm厚)または光沢紙(230μm厚)使用。

ただし、光沢紙は片面印刷のみのお引受けとなります(裏面は用紙が印刷に対応しておりません)。

②用紙の色は、マット紙普通用紙は白またはクリーム色。光沢紙と厚口用紙は白のみとなります。

③校正は何度でも無料です。名刺デザインはメールまたはFAXでお送りします。

④画像・ロゴマークはデータをご用意下さい(PDF/JPEG/GIF/ビットマップ形式)。なお、新規ロゴの作成はお引受けしておりません。

⑤使用文字について、当組合にてご用意できないフォントの場合は近似フォントにて対応させていただきますので、予めご了承下さい。

■送料について■ 送料は別途実費分をいただいております。

送料：2024.10 改定

数量	普通紙名刺の場合 (税込)	送付方法	厚口用紙名刺の場合 (税込)	送付方法
1箱	270円	普通郵便(定形外 規格内)	450円	普通郵便(定形外 規格外)
2～4箱	430円	レターパックライト	600円	レターパックプラス
5～9箱	430円	レターパックライト (または佐川急便：690円より)	600円	レターパックプラス (または佐川急便：690円より)
10箱以上	送料無料	佐川急便	送料無料	佐川急便

①通常は校正確認後、約1～2日以内に発送。(お申込書受付から約1週間でお届けします。)但し、ご注文が集中している場合は納期が遅れる場合がございますのでご了承下さい。②スピード印刷についてはご相談ください。③お届けの時間指定はお受けできません。

④5～9箱のご注文で、佐川急便での発送の場合は送付先エリアによって金額が変わります。

■お支払い方法

納品後、月末締めで請求書をお送りいたします。請求書が届きましたら指定口座へお振込み下さい。

お申込み・お問い合わせ

■その他/注意事項

①プリンターの機能上、用紙の四方には約1.5mm～2mmの余白が付きまます。

②印刷後、見本と多少色の誤差がある場合がございます。発送後のお客様都合によるクレームはお受けいたし兼ねます。

③名刺見本なしでの新規作成の場合はご相談下さい。

■取扱不可

箔押し・型押し・型抜き・ベタ印刷・フチ無し印刷・蛍光色印刷、その他特殊印刷。





組合員の皆様へ

関東通信事業協同組合

組合員限定「たのめーる」共同購買

平素は、組合事業につきましてご支援を賜り、厚く御礼申し上げます。

さて、当組合では株式会社大塚商会と業務提携し、組合員様の経費削減を目的に「たのめーる」を利用したオフィス用品の共同購買事業を行っております。

「たのめーる」は、カタログ掲載点数約 31,960 点（新規掲載：約 1,460 点、Web 掲載総数：約 2,000,000 点）の豊富なアイテムを取り揃えております。

また、当組合の組合員様は、

カタログ価格より更に 組合員限定特別値引き でご利用いただけます。（一部商品を除く）

当サービスをご利用希望の場合は、下記欄に必要事項を全てご記入の上、FAXまたはメール(PDF)にてお申込下さい。

後日、大塚商会より登録完了のご連絡と共に**無料カタログ**ならびに**専用サイトログインID/PWのご案内**をお送りいたします。

申込受付 FAX:03-3508-0567 Mail:kanto@ktk.or.jp

関東通信事業協同組合 国内事業グループ 林宛て

「たのめーる共同購買」利用申込書

申込日 年 月 日

組合員番号	今まで「たのめーる」を利用したことが		ある ・ ない
貴社名			
部署名	ご担当者名		
ご住所	〒		
電話番号	F	A	X
商品発注方式	WEB	・	FAX
ご担当者メール	※ご希望の方式に丸を付けてください。		

（注意事項）

※お支払は、月末締め・翌月末振込みになります。（ご希望によって変更できる場合もございます。ご相談ください。）

※「たのめーる」のお取引に関しましては、株大塚商会との直接取引になる関係で、**取引に関する審査がございます。**

その為、ご希望いただきましても登録いただけない場合がございます。

また、既に「たのめーる」をご利用されている場合、本共同購買事業の割引を受けられない場合がございます。

予めご了承ください。

※組合員限定割引率については組合事務局 林までお問合せ下さい。

お問い合わせ：関東通信事業協同組合 担当：国内事業グループ 林 TEL：03-3508-0566

（取扱窓口：株式会社大塚商会 中央第2たのめーる販売 1課）

中小企業のための 生成AI活用実践セミナー

**参加
無料**

『AI人材ゼロでも、会社は変えられる ～AIを定着させる教育ステップ～』

→元 日本マイクロソフト執行役員が伝授します

※これはIT担当、AI担当がいない会社のためのセミナーです

日時：2026年1月21日(水)

14:00～16:00オンラインZoom開催

参加定員：20名様限定（同じ会社からは2名様まで）

お申込みはこちらのQRコードから
（スマホで30秒申し込み）



お問い合わせTEL：090-8727-6775

✉: info@insightpowers.co.jp

主催：株式会社 インサイトパワーズ

(<https://insightpowers.co.jp>)



講師：辻本 光邦（つじもと みつくに）
株式会社 インサイトパワーズ 代表取締役

日本マイクロソフト執行役員、米国ケプナー・トリゴー社日本支社長/パートナーを歴任。大企業から中小企業までIT人材育成を支援した企業は500を超える。

こんな方におすすめ

- ✓IT担当、AI担当が社内にはいない経営者
- ✓人手不足で業務改善が進まない方
- ✓ChatGPTを業務で使えていない方

このセミナーで得られるもの

- ✓社員がAIを使い始めるための“教え方の型”
- ✓初日から使える業務テンプレ
- ✓失敗しない社内展開ステップ



apollostationSSの法人給油カードのご案内

法人用

出光Bizカードプラス

インボイス対応

インボイス制度とは・・・

2023年10月開始の仕入れ税額控除の方法

売り手の事業者登録番号の記載がないと余分な税金を払うことに。

貴社の法人給油カードは
インボイス対応ですか？

インボイス非対応カードの特徴

請求書に売り手の事業者登録番号の記載がない ✕

売り手の事業者登録番号を控えるために、
代わりにガソリンスタンドのレシートを保管する必要がある。

事務負担増！



出光Bizカードプラスの場合



インボイス対応の給油カード！



請求書に売り手の事業者登録番号の記載あり！



ガソリンスタンドのレシート保管不要！！

<https://www.idemitsucard.com/corporate/bizplus/>

【提携会社】出光リテール販売株式会社 ファインオイル東日本カンパニー

【お問合せ】関東通信事業協同組合 国内事業グループ 担当：林 TEL 03-3508-0566

知って得するお金と暮らしのワンポイント one point

人生100年時代 ～老後をどう生きる～

「人生100年時代」と言われる現代において、定年退職後の時間はかつてないほど長くなっています。平均寿命が延びるにつれ、仕事を辞めた後の人生が20年、30年と続くことも珍しくなくなりました。こうした長い老後の時間を、どのように過ごすかは、個人の価値観や健康状態、経済状況、家族構成などによって大きく異なります。しかし、共通して言えるのは、老後の生活には「計画性」が求められるということです。もし、十分な資産があれば、旅行やゴルフ、観劇、登山、映画鑑賞など、趣味に没頭しながら豊かな時間を過ごすことができるでしょう。長年の仕事から解放され、自分の好きなことに時間を使えるのは、まさに理想的な老後の姿です。しかし現実には、多くの人が限られた資金の中で老後を迎えます。年金だけでは生活が厳しいという声も多く、資金の使い方や生活スタイルを見直す必要があります。

老後の生活を安心して送るためには、現役時代からの準備が欠かせません。貯蓄や投資、保険の見直しなど、長期的な視点で人生設計を行うことが重要です。老後の生活を考える上で、まず検討すべきは「いつまで働くか」という点です。退職後すぐに年金だけで生活するのは不安が残る場合も多く、健康であれば働き続けるという選択肢も現実的です。近年では、シニア向けの雇用や副業の機会も増えており、年齢に関係なく働ける環境が整いつつあります。例えば、地域のコミュニティ活動やボランティア、オンラインを活用した仕事など、柔軟な働き方が可能になっています。働くことは、経済的な安定だけでなく、社会とのつながりを保ち、心の充実にもつながります。人との交流や役割を持つことは、孤独感の軽減にも効果的です。

次に考えるべきは「どこで暮らすか」という住環境の選択です。都会の利便性を重視するか、自然豊かな地方で静かに暮らすかは、人それぞれの価値観によります。都市部は医療機関や交通網が整っており、生活の利便性が高い一方で、生活費が高く、騒音や人間関係の希薄さが課題となることもあります。一方、地方には生活費の安さや人との温かいつながり、自然に囲まれた穏やかな暮らしがあります。

最近では、地方移住を支援する制度や補助金も充実してきており、移住先での仕事や住まいの確保も以前より容易になっています。自分に合った環境を選ぶことで、老後の生活の質は大きく変わります。老後を豊かに生きるためには、経済面だけでなく、心の健康や人間関係も大切です。趣味を持ち、学び続ける姿勢を忘れず、地域や家族とのつながりを大切にすることで、人生の後半も充実したものになります。例えば、カルチャーセンターでの講座受講や、地域のサークル活動への参加などは、知的好奇心を満たすだけでなく、新たな人間関係の構築にもつながります。家族との時間を大切にし、孫との交流を楽しむことも、心の豊かさを育む要素です。人生100年時代は、単なる長寿ではなく、「どう生きるか」が問われる時代です。長く生きることが目的ではなく、その時間をいかに有意義に、充実して過ごすかが重要です。自分らしい老後を実現するために、今からできることを少しずつ始めていくことが、未来の安心と幸せにつながります。

【ファイナンシャルプランナーによる個別相談会】(要予約)

家計診断・住宅ローン・生命保険・損害保険・貯蓄の仕方・お金の運用・ライフプラン
老後の生活・相続対策・不動産・住宅選びのポイントなどのご相談

(問合せ先)株式会社 FPソリューション 担当 辻畑

住所:〒279-0002 千葉県浦安市北栄 1-2-27

TEL:047-352-7581 FAX:047-352-7589

Eメール:info@fp-s.jp URL:http://www.fp-s.jp

《お問合せ》



関東通信事業協同組合 組合員の皆様へ

備えていますか！ サイバー攻撃

企業のWebサーバーやWebアプリケーション等の脆弱性を狙った



サイバー攻撃が増えています。

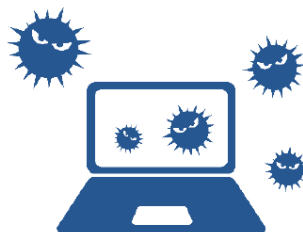

サイバー攻撃による損害

金銭の損失

機密情報等の漏えい
による取引先等からの
損害賠償

顧客の喪失

社会的評価の低下
による受注停止
顧客流出

業務の停滞

原因調査等のための
システム停止
ネットワーク遮断

(中小企業の情報セキュリティ対策ガイドライン第3版(独立行政法人情報処理推進機構)を参考に作成)

サイバー攻撃は日々巧妙さを増しており、そのリスクがなくなることはありません。



そこで **サイバー保険** です。

サイバー保険の補償例

損害賠償費用 / 事故対応費用 / 利益損害・営業継続費用

トータル保険サービスは、
取扱損害保険会社21社の商品の中から
御社にとってベストな保険をご案内します。
既にご加入の場合は補償内容のご確認を承ります。

補償内容を見直すことで
コストダウンできる可能性もあります。

まずは、お気軽にご相談ください。

※お問合せの際は「関東通信事業協同組合の組合員」
であることをお伝えください

取扱代理店：

株式会社 トータル保険サービス
リージョン第六営業部

担当 近藤

電話 03-3243-5319
受付時間 9時～17時
(土日祝日・年末年始を除く)

〒104-0031
東京都中央区京橋2-2-1
京橋エドグラン23階

お問い合わせ
フォーム



ヘルメットにも耐用年数があります！

※(一社)日本ヘルメット工業会では、5年以内の交換を推奨

防災用ヘルメットの保管スペースにお困りではありませんか。

オサメット・IZANO2ではコンパクトに収納ができスペースの有効活用が可能。

①オサメット(加賀産業) カラー白

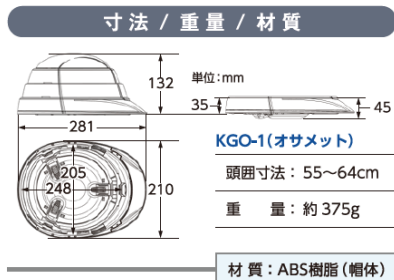

国家検定: 飛来・落下物用

②IZANO2(DICプラスチック) カラー白

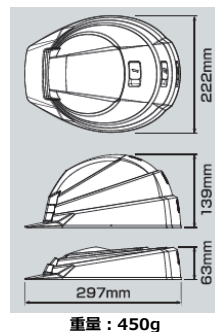
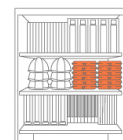

国家検定: 飛来・落下物用/墜落時保護用

組合員 特別価格

①オサメット 定価: オープン ご提供価格: 3,900円(税別)

②IZANO2 定価: オープン ご提供価格: 4,400円(税別)

FAXまたはメールで関東通信事業協同組合宛てにお申込みください

FAX: 03-3508-0567 関東通信事業協同組合 国内事業G 行

MAIL: kanto@ktk.or.jp 関東通信事業協同組合 行

商品名	色	ご注文数	ご注文金額
① オサメット	ホワイト	個	円
② IZANO2	ホワイト	個	円

1回のご注文は原則20個単位となります。

※20個以上は送料無料となります。20個以上のご注文で端数の場合は別途送料1,500円(税別)/1回が掛かります。

※20個未満のご注文の場合も別途送料1,500円(税別)/1回が掛かります。

※200個以上ご注文の場合は更にお値引きさせていただきますのでお問い合わせ下さい。

貴社名			
部署名		御担当者様	
電話番号		FAX番号	
納品先住所			
納品先電話番号			
備考			

お問い合わせ: 関東通信事業協同組合 国内事業グループ TEL: 03-3508-0566 担当: 林

販売元: ダイアオフィスシステム株式会社 TEL: 03-3215-7854 担当: 鈴木

ハラスメント相談窓口の設置はお済ですか？

ー ハラスメント外部相談窓口サービスのご案内 ー

職場での各種ハラスメントに関する一次相談窓口業務を代行

2022年4月1日、改正労働施策総合推進法の改正により、**従業員数問わずハラスメント相談窓口の設置が義務化**されました。

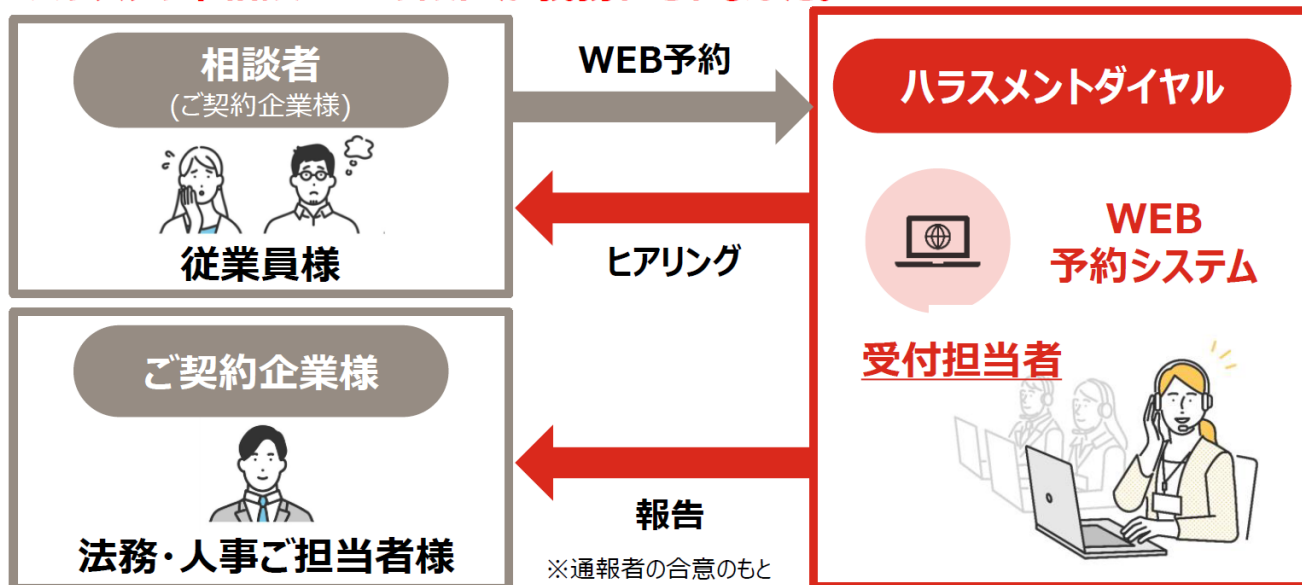

■ 業界最安値クラスのサービス料金を実現！

■ サービス料金

初期費用無し

業界最安値クラス

月額利用料金： **2,000円** ※年間契約の場合は20%割引の**19,200円**
通報相談料金： **5,000円** (1件当たりの料金です)

■ サービスご紹介WEBサイト

https://www.adecco.co.jp/client/service/hr-solution/harassment_dial



うちはコンプライアンス通報窓口が必要なんだよな・・・

コンプライアンスの外部通報窓口のご提供も可能です！

■ サービス料金 **年額96,000円** (通常価格120,000円)

※関東通信事業協同組合の組合員限定特別価格です。2年目以降は通常価格。

■ サービスご紹介WEBサイト

https://www.adecco.co.jp/client/service/hr-solution/compliance_dial

Adecco

お問合せの際は関東通信事業協同組合の組合員であることをお伝えください

アデコ株式会社 ADE.JP.TLSP-EAP@jp.adecco.com

※メールにてご連絡後、お電話またはメールをさせていただきます

EV用急速充電器の電気料金を

年間約20万円削減!

エスコ電子ブレーカーで電気料金のランニングコストが削減

EV用の急速充電器を設置している場合、エスコ電子ブレーカーを使用することで電気基本料金を大幅に削減可能です。

エスコの特許技術を利用した削減例

2012年12月、急速充電器と電子ブレーカーを組み合わせた充電（電気料金削減）方法で特許を取得しました。

【具体的な削減例】

契約電力	導入前 KW	導入後 KW	削減	
	49KW	33KW		▲16KW
電気基本料金	53,804 円	36,236 円	月間	17,569 円
			年間	210,826 円

※東京動力電力プラン：1098.05円/KW

※上記は一例です。急速充電器の仕様等によって削減額は異なります

急速充電器+電子ブレーカーはエスコだけ!



※電子ブレーカーは補助金対象です

特許登録済み

特許：第5147931号

導入実績



某市役所前 駐車場



自動車整備工場

電子ブレーカー製造元

ESCO
Energy Solution Company

株式会社エスコ

東京都新宿区北新宿2-21-1 新宿フロントタワー12F

お問合せ

関東通信事業協同組合 国内事業グループ 担当：林
〒105-0001 東京都港区虎ノ門 1-1-3 磯村ビル 5 階

TEL：03-3508-0566



年末年始の営業日のお知らせ

年末:2025 年 12 月 26 日(金) 15 時まで 年始: 2026 年 1 月 5 日(月)9 時より



当組合の年末年始休業中にETCカードを紛失された場合、下記必要事項をご記入の上、組合事務局までメールまたはFAXにて届出をお願いいたします。

■紛失届出 必要記入事項■

①貴社名 ②貴社ご住所 ③ご担当者名 ④TEL ⑤紛失したETCカード番号 ⑥紛失日時 ⑦紛失状況の詳細

■紛失届出先■

受付メールアドレス : ktk-etc@ktk.or.jp または FAX : 03-3508-0567

※警察にカード紛失の届出をしていただき受理番号の取得をお願いいたします。

警察へ届出をしていただいた場合は、紛失・盗難後の不正利用分の支払いが免除となります(当組合にて負担いたします)。

※紛失届出用紙は当組合ホームページの組合員専用ページより正式版がダウンロードできます。(必要事項が記入してあれば正式版の用紙でなくても結構です。)

※年始営業日になりましたら、担当者よりご連絡いたします。 ※年末年始はカード発行元の中日本高速道路株式会社(NEXCO)も休業となります。

ご注意ください！

*** 年度末での組合退会について ***

自由脱会の手続きについては、中小企業等協同組合法第18条および当組合定款（自由脱会）において

『90日前までに書面で通知し、事業年度の終わり(当組合では3月末)に脱会することができる』

と規定されております。従いまして、1月～3月に退会手続された場合は、法令上、翌年度末での退会扱いとなり、令和8年度の賦課金が発生いたしますのでご注意ください。 ※当組合の事業年度は4月1日から翌年3月31日です。

例) 令和8年1月に退会手続をした場合⇒翌年度の年度末(令和9年3月31日付)での退会となり、令和8年4月～令和9年3月の賦課金が発生いたします。

★今年度末(令和7年度末/令和8年3月31日)で退会手続きをされる場合は
本年12月末日までに脱会届出書類のご提出が必要となります。ご注意ください。

*** 新規組合員のご紹介 (2025年11月) ***

組合員(業種)	組合員番号	代表者(敬称略)
株式会社 World Bridge Resource (鉄鋼製品 卸売業)	3087	関口 敏光
株式会社クオンティア(広告業)	3088	吉沢 耕太
オーシカケミテック株式会社(合成樹脂製造業)	3090	高木 美宏

法人向けガソリンカード契約価格変動について

- ・ エネオスビジネスカード (12/1より) ハイオク・レギュラー各 10.0 円値下げ、軽油 2.0 円値下げ ↓
- ・ エネオス FC カード (11/16～11/15) ハイオク・レギュラー・軽油 各 2.5 円値下げ ↓
- ・ 出光 TRUST&FLEX (11/16～11/15) ハイオク・レギュラー・軽油 各 2.5 円値下げ ↓
- ・ 出光 Biz カードプラス (11/1より) ハイオク、軽油 各 4.0 円値下げ、レギュラー5.0 円値下げ ↓

*単価改定につきましては、当組合ホームページの組合員専用ページでもご案内しております

◇各社の具体的なガソリン単価については国内事業グループ 林までお問合せ下さい。※上記価格に別途消費税がかかります。

★事務局よりお知らせ★

営業時間外のお問い合わせについては、担当部署宛てのメールアドレスまたはホームページのお問い合わせフォームへご連絡いただきますようお願い申し上げます。翌営業日に担当者より折り返しご連絡差し上げます。

★ETCカード関連 : ktk-etc@ktk.or.jp

★名刺、消耗品等ご注文 : kanto@ktk.or.jp

★外国人材(技能実習生・特定技能) : kaigai@ktk.or.jp

お問合せ受付 編集・発行



関東通信事業協同組合 事務局

営業時間 9:00～17:20

TEL : 03-3508-0566 FAX : 03-3508-0567

←←←お問合せ等はこちらのフォームより